PRIMERA VISITADURÍA GENERAL
ESTRUCTURA ORGÁNICA AUTORIZADA
AGOSTO 2015

PUESTOS DE ESTRUCTURA: 54
PUESTOS DE VISITADOR ADJUNTO: 122

Estructura Vigente a partir de: Mayo 2015

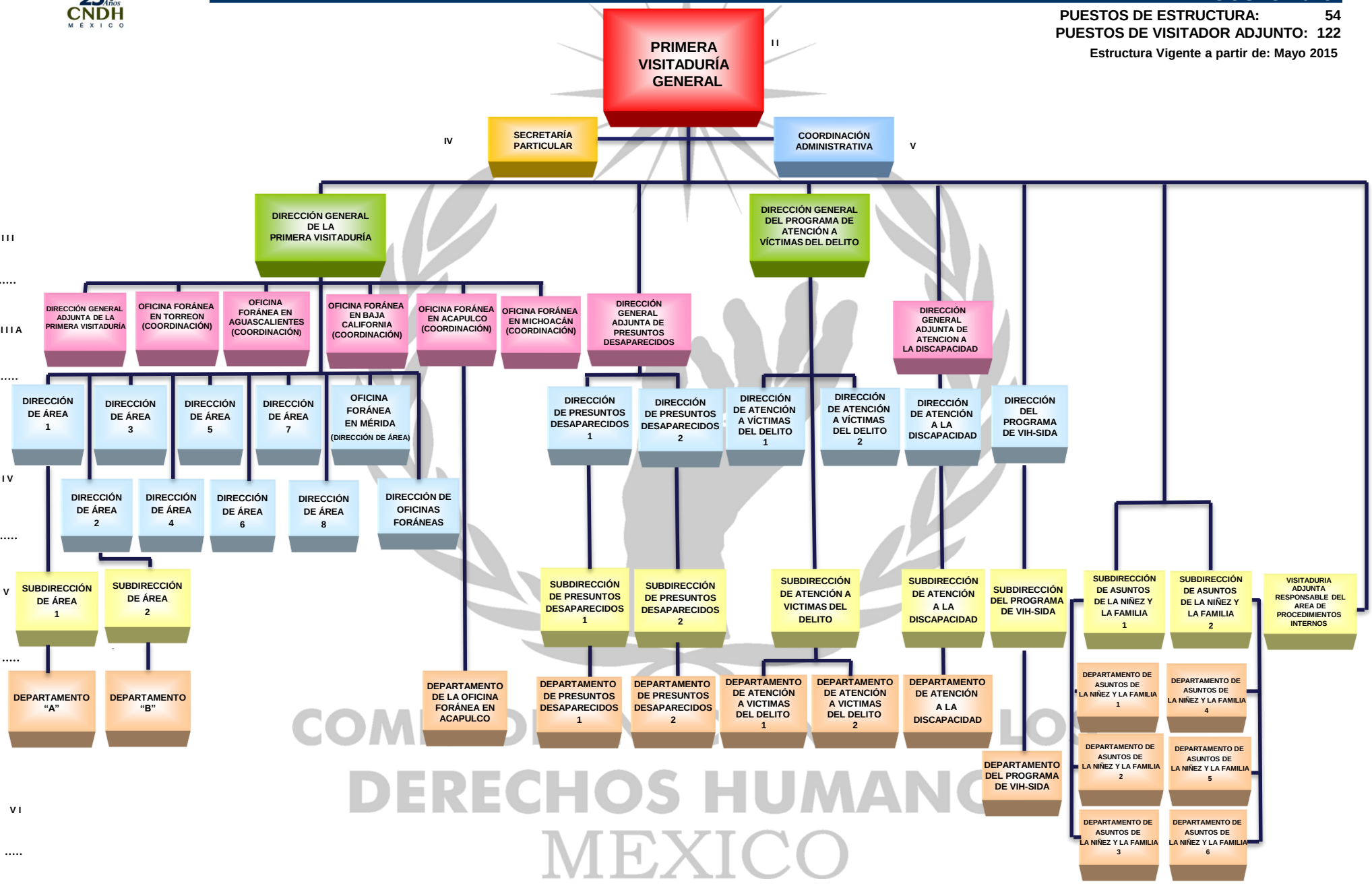

COMISIÓN NACIONAL DE LOS DERECHOS HUMANOS MEXICO