SEXTA VISITADURÍA GENERAL
ESTRUCTURA ORGÁNICA AUTORIZADA

PUESTOS DE ESTRUCTURA: 22

VISITADORES ADJUNTOS: 51

Estructura vigente a partir del 10 de septiembre de 2016

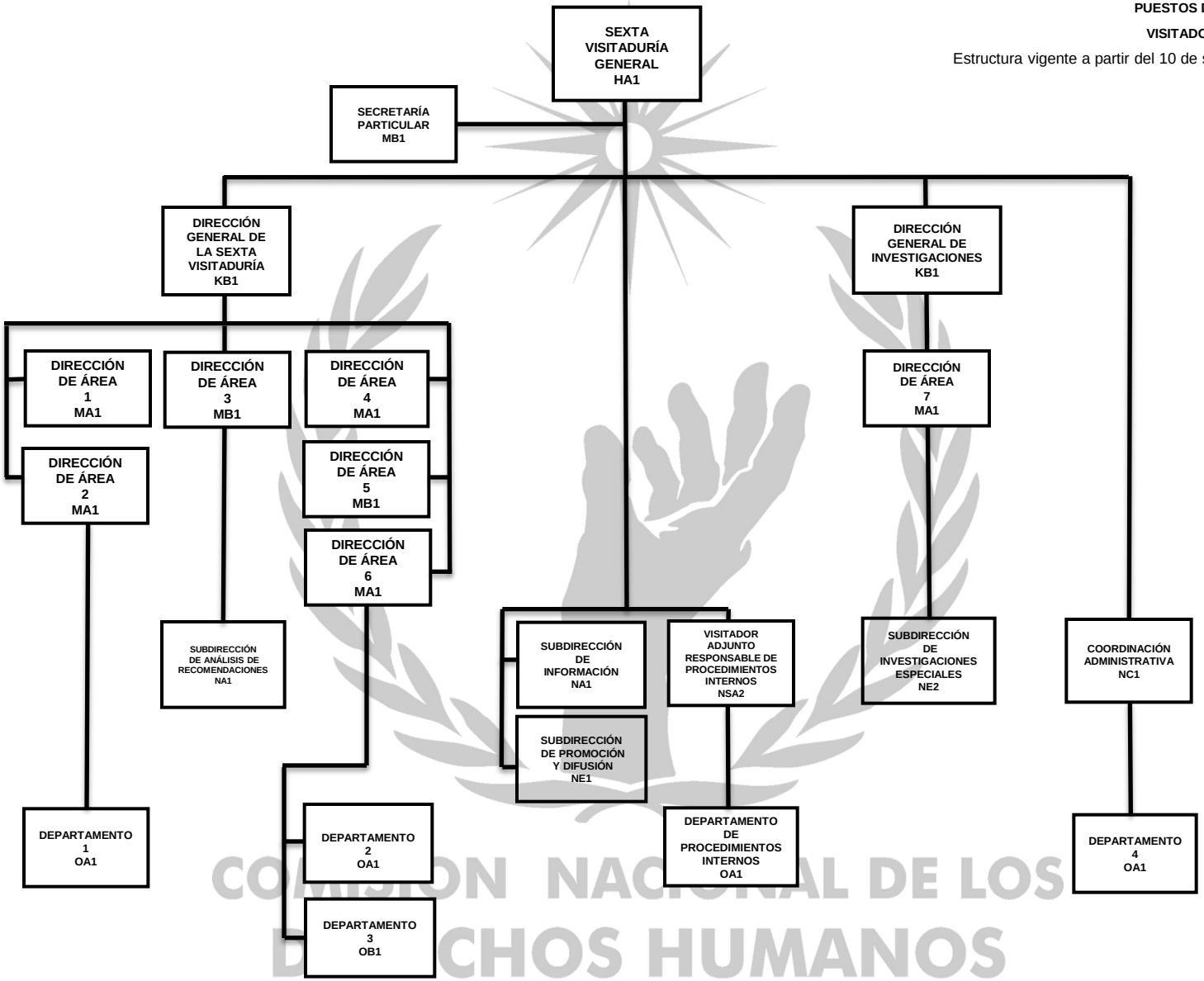

COMISIÓN NACIONAL DE LOS DERECHOS HUMANOS MEXICO